DIGITAL ECHO-LOCATION

Seni Melacak Jejak Uang Sebelum Mengeluarkan Modal

ABU OMAR

Deep-Dive Checklist Digital Echo-Location

Seni Melacak Jejak Uang Sebelum Mengeluarkan Modal

Tujuan utama dari bonus ini adalah memvalidasi apakah "Kolam Ikan" yang kamu tuju benar-benar berisi audiens yang sedang kelaparan, atau hanya air tenang yang akan membuat iklanmu *boncos*. Di dunia *digital marketing*, menebak adalah cara tercepat untuk bangkrut. Kita bergerak berdasarkan The Digital Echo-Location —menggunakan data nyata untuk menemukan titik koordinat uang berada.

Daftar Isi

Deep-Dive Checklist Digital Echo-Location	01
Dari Pembuat Konten Menjadi Strategist	03
Peta Perjalanan: 4 Tahap Digital Echo-Location	04
Tahap 1: Validasi Makro — Membaca Arah Angin	05
Google Trends Analysis: Filter Musiman & Tren	06
AnswerThePublic: The Problem Finder	07
Tahap 2: Kompetitor Reconnaissance — Mencuri Pola Pemenang	08
Meta Ads Library: Mata-mata Iklan	09
SimilarWeb: Pelacak Markas Digital	10
Tahap 3: The Invisible Comment Spy — Ekstraksi Celah Bisnis	11
Audit Kolam Kompetitor: Teknik Ekstraksi Keluhan	12
Sintesis Solusi: Menjadi Sang Pahlawan	13
Tahap 4: Matriks Alat vs Aksi Cepat	14
Visualisasi: Ekosistem Digital Echo-Location	15
Catatan Penulis: Data Adalah Bahasa Rahasia Bisnismu	16

Dari Pembuat Konten Menjadi Strategist

Berikut adalah SOP langkah demi langkah untuk bertransformasi dari seorang pembuat konten yang sekadar "berharap", menjadi seorang *Strategist* yang memonopoli perhatian pasar.

Pembuat Konten

Sekadar "berharap" konten laku dan iklan menghasilkan

Digital Echo-Location

Menggunakan data nyata untuk menemukan titik koordinat uang berada

Strategist

Memonopoli perhatian pasar berdasarkan riset dan validasi

Peta Perjalanan: 4 Tahap Digital Echo-Location

Sebelum masuk ke pembuatan *funnel* atau materi promosi, kamu harus memastikan produkmu memiliki *demand* (permintaan) yang nyata. Berikut adalah empat tahap yang harus kamu lalui:

1

Validasi Makro

Membaca Arah Angin — pastikan ada permintaan nyata di pasar

2

Kompetitor Reconnaissance

Mencuri Pola Pemenang — lacak apa yang sudah terbukti menghasilkan uang

3

Invisible Comment Spy

Ekstraksi Celah Bisnis — pungut pelanggan kompetitor yang tidak puas

4

Matriks Alat vs Aksi

Ringkasan eksekusi cepat semua tools dalam satu tabel aksi

Tahap 1: Validasi Makro — Membaca Arah Angin

Sebelum masuk ke pembuatan *funnel* atau materi promosi, kamu harus memastikan produkmu memiliki *demand* (permintaan) yang nyata.

> ⚠️ **Jangan pernah menjual "payung" saat musim panas sedang di puncaknya.** Validasi makro adalah langkah pertama yang tidak boleh dilewati.

🔍 Google Trends

Filter Musiman & Tren — cek apakah minat pasar sedang naik, stagnan, atau turun

❓ AnswerThePublic

The Problem Finder — bongkar apa yang sebenarnya diketik dan dikeluhkan orang di internet

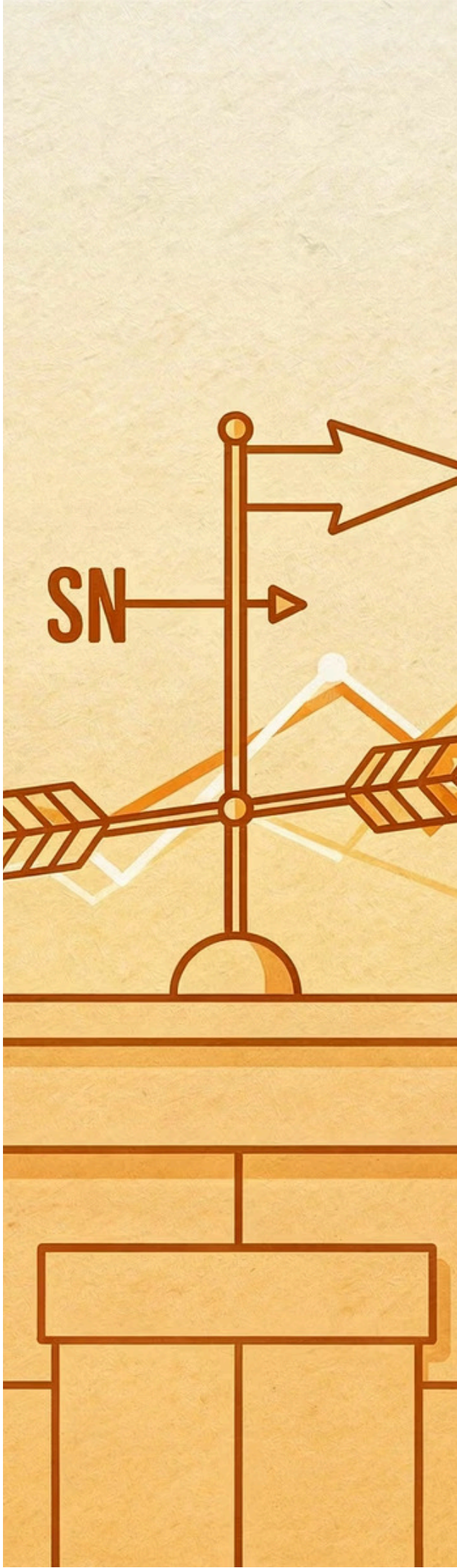

Google Trends Analysis: Filter Musiman & Tren

01

Masukkan kata kunci utama

Contoh Kasus: Jika kamu menyasar *niche* travel, ketik "Paket Umrah" atau "Travel Haji".

02

Atur rentang waktu ke "12 Bulan Terakhir"

Analisis: Apakah grafiknya stabil, atau hanya melonjak di bulan-bulan tertentu (misal: menjelang Ramadhan)? Jika musiman, kamu harus menyiapkan strategi *campaign* jauh sebelum grafiknya memuncak.

03

Cek "Related Queries" (Kueri Terkait)

Di sinilah letak harta karunnya. Kamu mungkin menemukan orang lebih banyak mencari "Umrah plus Turki" daripada sekadar "Umrah murah". Itu adalah *angle* konten pertamamu.

💡 **Harta Karun di Related Queries:** Kamu mungkin menemukan orang lebih banyak mencari **"Umrah plus Turki"** daripada sekadar **"Umrah murah"**. Itu adalah *angle* konten pertamamu.

AnswerThePublic: The Problem Finder

Tools ini membongkar apa yang sebenarnya diketik dan dikeluhkan orang di internet secara diam-diam.

Masukkan *niche* spesifikmu

Contoh Kasus: Ketik **"Investasi Emas"**.

Petakan 3 Pertanyaan Utama (Who, What, Why, How)

Alih-alih membuat konten generik **"Pentingnya Menabung Emas"**, kamu akan menemukan bahwa orang sebenarnya bertanya: *"Bagaimana cara mencairkan emas batangan tanpa potongan besar?"*

Eksekusi Micro-Problem Solver

Jadikan keluhan paling spesifik tersebut sebagai *Hook* di **3 detik pertama** videomu.

🎯 **Insight Kunci:** Konten generik tidak menjual. Konten yang menjawab pertanyaan spesifik audiens itulah yang menghasilkan *closing*.

Tahap 2: Kompetitor Reconnaissance — Mencuri Pola Pemenang

Kamu tidak perlu menemukan roda baru untuk mulai menghasilkan *cuan*. Cukup lacak apa yang sudah terbukti menghasilkan uang bagi *brand* besar.

> Di dunia kompetisi digital, yang paling cerdas bukan yang paling kreatif dari nol — melainkan yang paling jeli membaca pola kemenangan orang lain, lalu membuatnya lebih baik.

🕵️ Meta Ads Library

Mata-mata Iklan — lihat langsung iklan apa yang sedang membakar uang kompetitor

🌐 SimilarWeb

Pelacak Markas — intip dari mana asal trafik kompetitor terbesar datang

Meta Ads Library: Mata-mata Iklan

Ini adalah senjata paling mematikan bagi seorang *Ads Strategist*. Kamu bisa melihat langsung iklan apa yang sedang membakar uang kompetitor, dan iklan mana yang mencetak profit.

Cara Menggunakan:

1. **Ketik nama kompetitor atau kata kunci produkmu.** *Contoh Kasus:* Kamu memegang klien untuk *lead generation* "Villa Bali" atau "Rumah Mewah".
2. **Filter Wajib: Cari iklan yang sudah berjalan lebih dari 30 hari.** *Analisis:* Di dunia Meta Ads, tidak ada pengiklan waras yang membiarkan iklannya berjalan lebih dari sebulan jika tidak menghasilkan ROI (Return on Investment). Iklan yang awet adalah *Winning Content*.

Bedah Winning Content

Setelah menemukan iklan yang awet tayang >30 hari, lakukan analisis mendalam:

- Apakah mereka memakai *Negative Hook* (ancaman/masalah)?
- Atau menonjolkan ROI dan pasif income?
- Tiru struktur narasinya, buat versi yang lebih baik.

⏱️ **Rumus Sederhana:** Iklan awet = Iklan cuan. Jadikan itu template-mu.

SimilarWeb: Pelacak Markas Digital

Masukkan website atau *landing page* kompetitor terbesarmu, lalu intip dari mana asal trafik (pengunjung) mereka.

Trafik dari Pencarian Organik

Jika mayoritas datang dari artikel SEO, maka kamu tahu bahwa memproduksi artikel edukasi adalah jalur *closing* terbaik untuk pasar tersebut.

Trafik dari YouTube

Jika mayoritas datang dari YouTube, maka video edukasi dan review produk adalah strategi yang terbukti bekerja di pasar ini.

Trafik dari Artikel Blog

Temukan "markas digital" tempat calon pembelimu paling sering berkumpul, lalu hadir di sana dengan konten yang relevan.

Tahap 3: The Invisible Comment Spy — Ekstraksi Celah Bisnis

Ini adalah metode "Jalur Orang Dalam" yang sangat elegan. Kamu datang ke rumah kompetitor, dan memungut pelanggan mereka yang tidak puas.

Metode ini bekerja karena audiens yang berkomentar di postingan kompetitor adalah calon pembeli aktif yang sudah memiliki *intent* — mereka hanya belum menemukan solusi yang tepat. Kamu hadir sebagai jawabannya.

Audit Kolam Kompetitor: Teknik Ekstraksi Keluhan

Datangi kolom komentar iklan kompetitor atau konten TikTok/Reels mereka yang viral, lalu gunakan teknik ekstraksi keluhan berikut:

🍜 Skenario B2C / Franchise F&B

Misal: Bisnis Street Food Jepang

Cari komentar seperti:

- *"Berapa modal awalnya kak?"*
- *"Bahan bakunya dikirim dari pusat atau cari sendiri?"*
- *"Franchise fee-nya kemahalan."*

🎓 Skenario B2B / Edukasi Mahasiswa

Cari komentar seperti:

- *"Ini tutornya native speaker gak?"*
- *"Ada garansi nilai naik gak?"*

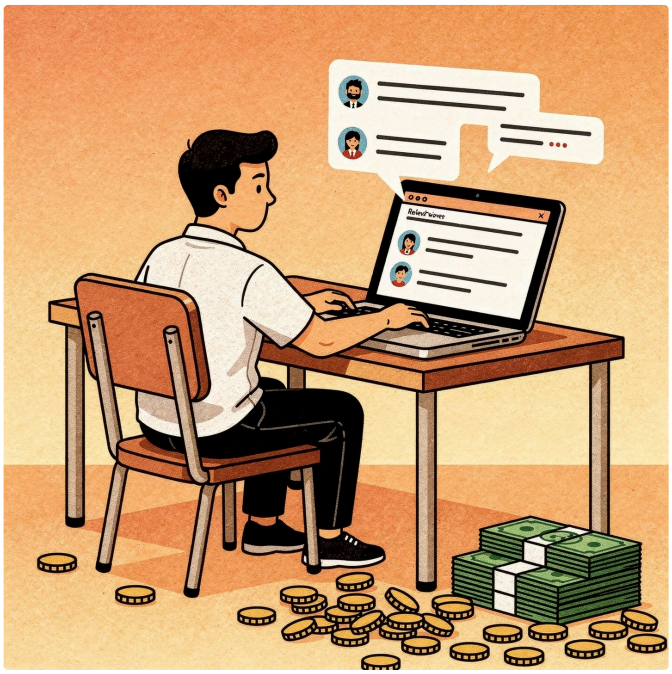

Sintesis Solusi: Menjadi Sang Pahlawan

Setelah mengumpulkan keluhan dari kolam kompetitor, saatnya mengubahnya menjadi senjata bisnismu.

1 Hitung Polanya

Jika ada **10-15 orang menanyakan keberatan yang sama**, selamat! Kamu baru saja menemukan struktur penawaran (SOP/Ebook/Layanan) yang *pasti laku* karena memang sedang dicari.

2 Buat Konten Penawar Racun

Hadirkan produkmu sebagai **jawaban eksklusif** atas kelemahan kompetitor tersebut.

🏆 **Formula Kemenangan:** Keluhan audiens kompetitor = Blueprint produk/kontenmu berikutnya. Semakin banyak yang mengeluhkan hal yang sama, semakin besar peluang pasarnya.

Tahap 4: Matriks Alat vs Aksi Cepat

Berikut adalah ringkasan semua tools dan aksi eksekusi utama yang harus kamu lakukan dalam satu tabel referensi cepat:

Kategori Alat	Nama Tool	Aksi Eksekusi Utama
Validasi Tren	Google Trends	Cek apakah minat pasar sedang naik, stagnan, atau turun. Hindari jebakan musiman.
Riset Masalah	AnswerThePublic	Ekstraksi 3 masalah/pertanyaan paling menjengkelkan dari audiens untuk dijadikan *Hook*.
Audit Iklan	Meta Ads Library	Intip *angle* promosi kompetitor. Cari iklan yang awet tayang >30 hari (bukti iklan tersebut *cuan*).
Riset Trafik	SimilarWeb	Temukan "markas digital" tempat calon pembelimu paling sering berkumpul.
Ekstraksi Celah	Kolam Komentar	Curi ide dari keluhan audiens di postingan viral kompetitor. Ciptakan solusi penawarnya.

Visualisasi: Ekosistem Digital Echo-Location

Berikut adalah gambaran bagaimana keempat tahap dan lima tools saling terhubung dalam satu ekosistem riset yang utuh:

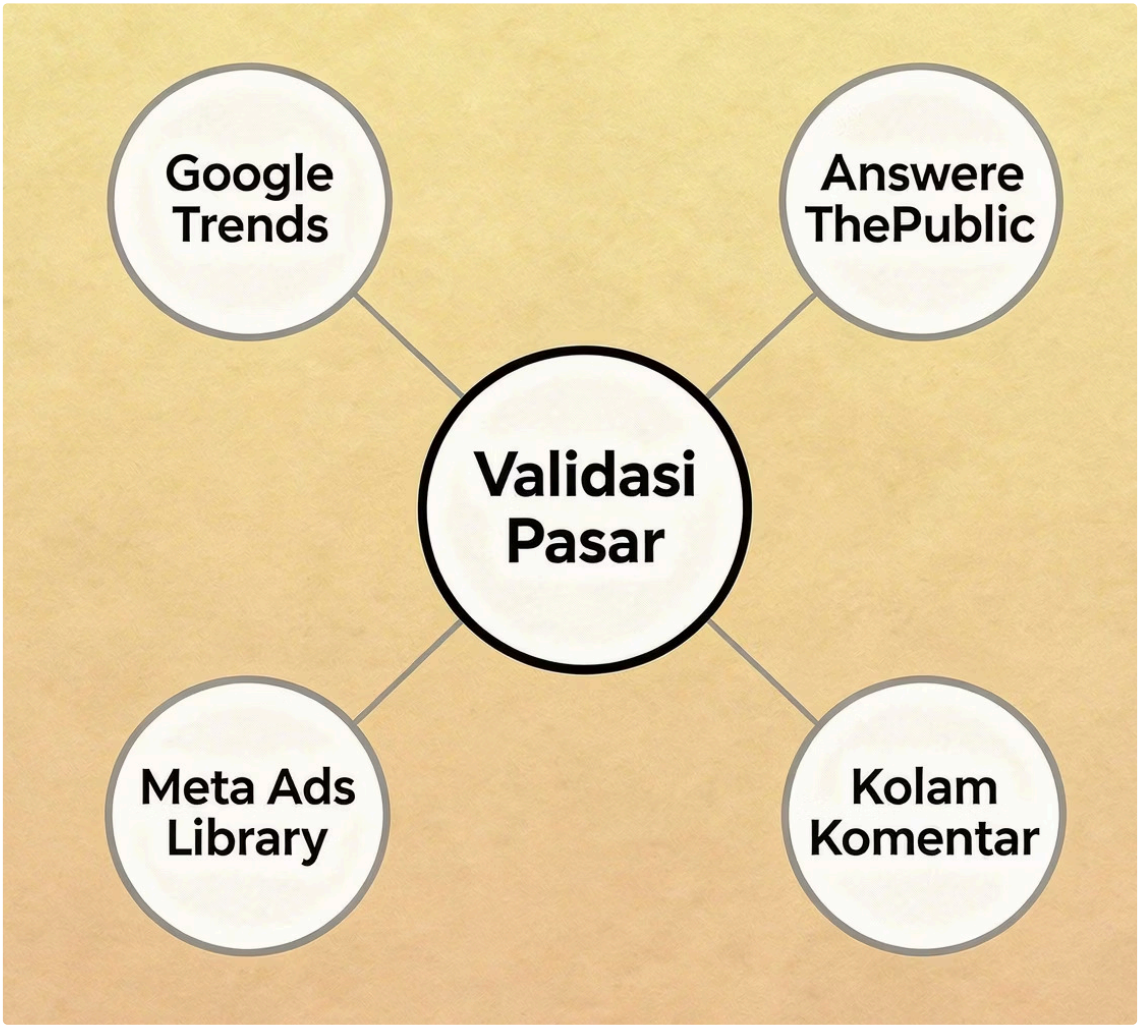

Kelima tools ini bukan digunakan secara terpisah — mereka bekerja sebagai satu ekosistem yang saling memperkuat. Data dari Google Trends mengarahkan kata kunci untuk AnswerThePublic, temuan AnswerThePublic memandu apa yang dicari di Meta Ads Library, dan seterusnya hingga kamu memiliki gambaran pasar yang komprehensif.

Catatan Penulis: Data Adalah Bahasa Rahasia Bisnismu

> "Jangan pernah membuat *landing page* atau menekan tombol 'Publish' sebelum kamu tahu persis siapa yang akan merasa 'berdosa' jika tidak membeli produkmu hari ini. Data adalah bahasa rahasia bisnismu; belajarlah membacanya agar omzetmu tidak menjadi ilusi."
>
> **— Abu Omar**

Validasi Dulu

Pastikan ada *demand* nyata sebelum membuat satu baris konten pun

Lacak Pemenang

Curi pola yang sudah terbukti menghasilkan uang bagi kompetitor

Ekstrak Celah

Pungut pelanggan kompetitor yang tidak puas dan jadikan mereka pembelimu

Eksekusi Cepat

Gunakan Matriks Alat vs Aksi sebagai panduan eksekusi harianmu